

mit GSE
Blatt 3 + 4 und
Impfnachweis !!!

GRUND- UND
WERKREALSCHULE
GURTWEIL

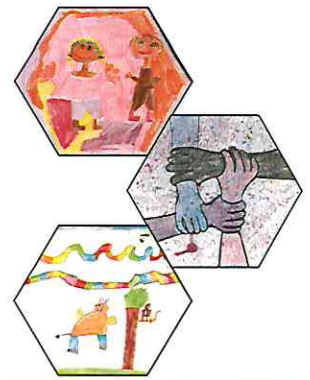

Neuanmeldung für die 5. Klässler

Angaben zum Kind	
Name	
Vorname	
Geb.Datum / Geb.Ort / Geb.Land	/ /
Staatsangehörigkeit / Muttersprache	/
Straße	
PLZ, Wohnort	
C...eil	
Telefon (privat / mobil / Not-Nr.)	/ /
E-mail	
Geschlecht	männlich <input type="checkbox"/> weiblich <input type="checkbox"/>
Konfession	röm.-kath <input type="checkbox"/> evang. <input type="checkbox"/> keine <input type="checkbox"/> sonstige <input type="checkbox"/> _____ jüdisch <input type="checkbox"/> syrisch-orthodox <input type="checkbox"/> alevitisch <input type="checkbox"/> islamisch (außer alevitisch) <input type="checkbox"/> alt-katholisch <input type="checkbox"/> orthodox <input type="checkbox"/> islamisch (sunnitisch) <input type="checkbox"/> keine Angabe <input type="checkbox"/>
	<input type="checkbox"/> Einwilligung: Namen-Weitergabe an anerkannte Rel.gemeinschaft <input type="checkbox"/> keine Weitergabe
Teilnahme am Religionsunterricht	röm.-kath <input type="checkbox"/> evang. <input type="checkbox"/> Ethik <input type="checkbox"/>
	Schwimmer <input type="checkbox"/> Nichtschwimmer <input type="checkbox"/>
Bisherige Schulen (Einschulungsjahr) und kommt aus Klasse:	

Angaben zu den Erziehungsberechtigten	
1. Erz.Berechtigter:	Name, Vorname weiblich <input type="checkbox"/> männlich <input type="checkbox"/>
2. Erz.Berechtigter:	Name, Vorname weiblich <input type="checkbox"/> männlich <input type="checkbox"/>
Adresse falls abweichend:	
Beide Erziehungsberechtigte haben das Sorgerecht: Ja <input type="checkbox"/> Nein <input type="checkbox"/>	

Erklärung zum Datenschutz

Obenstehende Daten werden unter Beachtung des Datenschutzes gespeichert.

Zustimmung zur Bildveröffentlichung
 JA NEIN

Anmerkungen: (Erkrankungen, Behinderung, Sonstiges)

FAHRKARTE
 NEIN
 oder
 JA mit
 Jahreskarte Bestellschein
 mit Antrag _____

_____ Datum
 _____ Unterschrift des Erziehungsberechtigten

Grund- und Werkrealschule Gurtweil

Notfalltelefonnummern:

Wie können wir Sie im Falle einer plötzlichen Erkrankung / eines Unfalles Ihres Kindes erreichen?

Name und Vorname Ihres Kindes

Klasse

Anschrift

*Festnetz-Telefon-Nr. **und** Handy-Nr. / Wer (z.B. Mama, Papa, Oma ...)*

Wo können wir Sie erreichen oder wer soll benachrichtigt werden, wenn niemand zu Hause ist?
(z.B. Arbeitsstelle, Verwandte, Nachbarn). Bitte tragen Sie die Telefonnummern in der Reihenfolge ein, wie Sie wünschen,
dass Sie von uns angewählt werden sollen.

5. _____
(Tel.-Nr. / Wer (z.B. Mama, Papa, Oma ...))
6. _____
(Tel.-Nr. / Wer (z.B. Mama, Papa, Oma ...))
7. _____
(Tel.-Nr. / Wer (z.B. Mama, Papa, Oma ...))
8. _____
(Tel.-Nr. / Wer (z.B. Mama, Papa, Oma ...))

Datum: _____

Einwilligung in die Verarbeitung bzw. Veröffentlichung von personenbezogenen Daten, Fotos und Video- und Tonaufnahmen von Schülerinnen und Schülern

Grund- und Werkrealschule Gurtweil, Leo-Beringer-Str. 7., 79761 Waldshut-Tiengen
b.zimmermann@gwrs-gurtweil.de / k.gremmelspacher@gwrs-gurtweil.de

Sehr geehrte Erziehungsberechtigte,
liebe Schülerinnen und Schüler,

zu verschiedenen Zwecken sollen personenbezogene Daten verarbeitet werden. Dies ist nur möglich, wenn hierfür eine Einwilligung vorliegt.

Hierzu möchten wir im Folgenden Ihre / Eure Einwilligung einholen.

(Schulleiter B. Zimmermann)

[Name, Vorname, Geburtsdatum und Klasse der Schülerin / des Schülers]

1) Veröffentlichung von personenbezogenen Daten

In geeigneten Fällen wollen wir Informationen über Ereignisse aus unserem Schulleben – auch personenbezogen – der Öffentlichkeit zugänglich machen. Wir beabsichtigen daher, insbesondere im Rahmen der pädagogischen Arbeit oder von Schulveranstaltungen entstehende Texte, Fotos oder Videos zu veröffentlichen. Neben Klassenfotos kommen hier etwa personenbezogene Informationen über Schulausflüge, Schülerfahrten, Schüleraustausche, (Sport-)Wettbewerbe, Unterrichtsprojekte oder den „Tag der Offenen Tür“ in Betracht.

Hiermit willige ich / willigen wir wie folgt in die Anfertigung von Fotos, Video- und Tonaufzeichnungen und der Veröffentlichung der genannten personenbezogenen Daten der oben bezeichneten Person in folgenden Medien ein: *Bitte ankreuzen!*

- Personenbezogene Daten (Name, Vorname, Klasse) zur Veröffentlichung in**
- Aushang im Schulhaus
 - Jahresbericht/Jahrbuch der Schule
 - Örtliche Tagespresse (Printversion) Örtliche Tagespresse (Digitale Version)
 - World Wide Web (Internet) unter der Homepage der Schule www.gwrs-gurtweil.de und soziale Netzwerke
- Fotos zur Veröffentlichung in**
- Aushang im Schulhaus
 - Jahresbericht/Jahrbuch der Schule
 - Örtliche Tagespresse (Printversion) Örtliche Tagespresse (Digitale Version)
 - World Wide Web (Internet) unter der Homepage der Schule www.gwrs-gurtweil.de und soziale Netzwerke
- Videos Tonaufnahmen zur Veröffentlichung in**
- Örtliche Tagespresse (Digitale Version)
 - World Wide Web (Internet) unter der Homepage der Schule www.gwrs-gurtweil.de und soziale Netzwerke

Zu Veröffentlichung im Internet siehe Hinweis unten!

Die Rechteeinräumung an den Fotos, Videos und Tonsequenzen erfolgt ohne Vergütung und umfasst auch das Recht zur Bearbeitung, soweit die Bearbeitung nicht entstellend ist. Klassenfotos werden im Jahresbericht lediglich mit alphabetischen Namenslisten versehen; ansonsten werden den Fotos keine Namensangaben beigefügt.

Diese Einwilligung kann für die Zukunft jederzeit widerrufen werden. Der Widerruf kann auch nur auf einen Teil der Medien oder der Datenarten oder Fotos bezogen sein. Durch den Widerruf der Einwilligung wird die Rechtmäßigkeit der aufgrund der Einwilligung bis zum Widerruf erfolgten Verarbeitung nicht berührt. Bei Druckwerken ist die Einwilligung nicht mehr widerruflich, sobald der Druckauftrag erteilt ist. Im Falle des Widerrufs werden entsprechende Daten zukünftig nicht mehr für die oben genannten Zwecke verwendet und unverzüglich aus den entsprechenden Internet-Angeboten gelöscht. Soweit die Einwilligung nicht widerrufen wird, gilt sie für die Dauer der Schulzugehörigkeit, nach Ende der Schulzugehörigkeit werden die Daten gelöscht. Aufzeichnungen nach Nummer 2) werden spätestens am Ende des Schuljahres bzw. am Ende der Kursstufe oder wenn der o. g. Zweck erreicht ist gelöscht.

Die Einwilligung ist freiwillig. Aus der Nichterteilung oder dem Widerruf der Einwilligung entstehen keine Nachteile.

Gegenüber der Schule besteht ein Recht auf Auskunft über Ihre personenbezogenen Daten, ferner haben Sie ein Recht auf Berichtigung, Löschung oder Einschränkung, ein Widerspruchsrecht gegen die Verarbeitung und ein Recht auf Datenübertragbarkeit. Zudem steht Ihnen ein Beschwerderecht bei der Datenschutzaufsichtsbehörde, dem Landesbeauftragten für den Datenschutz und die Informationsfreiheit Baden-Württemberg zu.

Veröffentlichungen im Internet / Datenschutzrechtlicher Hinweis:

Bei einer Veröffentlichung im Internet können die personenbezogenen Daten (auch Fotos und Videos) jederzeit und zeitlich unbegrenzt weltweit abgerufen und gespeichert werden. Die Daten können damit etwa auch über so genannte „Suchmaschinen“ aufgefunden werden. Dabei kann nicht ausgeschlossen werden, dass Dritte die Daten mit weiteren im Internet verfügbaren personenbezogenen Daten verknüpfen und damit ein Persönlichkeitsprofil erstellen, die Daten verändern oder zu anderen Zwecken verwenden.

[Ort, Datum]

[Unterschrift des / der Erziehungsberechtigten]

und

[ab dem 14. Geburtstag: Unterschrift Schülerin / Schüler]



Baden-Württemberg

STAATLICHES SCHULAMT LÖRRACH

M E R K B L A T T für Eltern deren Kinder in die 5. Jahrgangsstufe der Werkreal-, Real- und Gemeinschaftsschulen aufgenommen werden sollen

Anmeldung von Schülerinnen und Schülern der Grundschulen Klasse 4 an den Werkreal-, Real- und Gemeinschaftsschulen zum Schuljahr 2021/2022:

Sehr geehrte Eltern,

für die o.g. weiterführenden Schulen gibt es keine Schulbezirke und so besteht eine freie Schulwahl.

Dieses Recht erfährt nach § 88 Abs. 4 Satz 2 des Schulgesetzes des Landes Baden-Württemberg jedoch eine Einschränkung. Dort ist formuliert:

„Ein Anspruch auf Aufnahme in eine bestimmte Schule besteht nicht, solange der Besuch einer anderen Schule desselben Schultyps möglich und dem Schüler zumutbar ist; die Schulaufsichtsbehörde kann Schüler einer anderen Schule desselben Schultyps zuweisen, wenn dies zur Bildung annähernd gleich großer Klassen oder bei Erschöpfung der Aufnahmekapazität erforderlich und dem Schüler zumutbar ist. Die Schulaufsichtsbehörde hört vor der Entscheidung die Eltern der betroffenen Schüler an.“

Vor der Bildung von Parallelklassen an einer Schule ist daher zu prüfen, ob an benachbarten Schulen in zumutbarer Entfernung die entsprechenden Schülerplätze zur Verfügung stehen. Ist dies der Fall, so kann die Schulaufsichtsbehörde vom Instrument der Zuweisung dorthin Gebrauch machen. Vor der Entscheidung sind die Eltern der betroffenen Schüler anzuhören.

Da die entsprechenden Entscheidungen im Zusammenhang mit der Anmeldung Ihres Sohnes / Ihrer Tochter jedoch erst nach Vorliegen der gesamten Anmeldezahlen an den o.g. weiterführenden Schulen im Bereich des Staatlichen Schulamtes Lörrach verantwortungsvoll getroffen werden können, **kann zum heutigen Zeitpunkt noch nicht abschließend festgestellt werden, an welcher Schule der gewünschten Schulart Ihr Sohn / Ihre Tochter aufgenommen wird.**

Deshalb nehmen die Schulleitungen der von Ihnen gewünschten Schule zunächst nur Ihre Anmeldung entgegen und bestätigen diese erst nach Rücksprache mit dem Staatlichen Schulamt Lörrach.

Sollte Ihr Schulwunsch bzw. der Ihres Kindes nicht erfüllt werden können, werden Sie so schnell wie möglich, sicher aber vor Abschluss dieses Schuljahres, Mitteilung erhalten, an welchen Schulen/ welcher Schule Sie Ihr Kind anmelden können.

Dr. Hans-Joachim Friedemann
Ltd. Schulamtsdirektor

Lörrach, den 01.02.2021